



BADAN GIZI NASIONAL

PEMBANGUNAN SDM BERKUALITAS UNTUK MENCETAK GENERASI EMAS

**DADAN HINDAYANA
KEPALA BADAN GIZI NASIONAL**

KAMIS, 10 OKTOBER 2024



8 - Asta Cita

- 1 Memperkokoh ideologi Pancasila, demokrasi, dan hak asasi manusia (HAM).
- 2 Memantapkan sistem pertahanan keamanan negara dan mendorong kemandirian bangsa melalui swasembada pangan, energi, air, **ekonomi syariah**, **ekonomi digital**, ekonomi hijau, dan ekonomi biru.
- 3 **Melanjutkan pengembangan infrastruktur** dan meningkatkan lapangan kerja yang berkualitas, mendorong kewirausahaan, mengembangkan industri kreatif serta **mengembangkan agromaritim industri di sentra produksi** melalui peran aktif koperasi.
- 4 Memperkuat pembangunan **Sumber Daya Manusia** (SDM), sains, teknologi, pendidikan, kesehatan, prestasi olahraga, kesetaraan gender, serta penguatan peran perempuan, pemuda (**generasi milenial dan generasi Z**), dan penyandang disabilitas.
- 5 Melanjutkan hilirisasi dan mengembangkan industri **sumber daya alam** untuk meningkatkan nilai tambah di dalam negeri.
- 6 Membangun dari desa dan dari bawah untuk **pertumbuhan** ekonomi, pemerataan ekonomi, dan pemberantasan kemiskinan.
- 7 Memperkuat reformasi politik, hukum, dan birokrasi, serta memperkuat pencegahan dan pemberantasan korupsi, narkoba, **judi, dan penyelundupan**.
- 8 Memperkuat penyelarasan kehidupan yang harmonis dengan lingkungan, alam, dan budaya, serta peningkatan toleransi antarumat beragama untuk mencapai masyarakat yang adil dan makmur.



8 – Program Hasil Terbaik Cepat

- 1 Memberi makan siang dan susu gratis di sekolah dan pesantren, serta bantuan gizi untuk anak balita dan ibu hamil
- 2 Menyelenggarakan pemeriksaan kesehatan gratis, menuntaskan kasus TBC, dan membangun Rumah Sakit lengkap berkualitas di kabupaten
- 3 Mencetak dan meningkatkan produktivitas lahan pertanian dengan lumbung pangan desa, daerah, dan nasional
- 4 Membangun sekolah-sekolah unggul terintegrasi di setiap kabupaten, dan memperbaiki sekolah-sekolah yang perlu renovasi
- 5 Melanjutkan dan menambahkan program kartu-kartu kesejahteraan sosial serta kartu usaha untuk menghilangkan kemiskinan absolut
- 6 Menaikkan gaji ASN (terutama guru, dosen, tenaga kesehatan, dan penyuluh), TNI/POLRI, dan pejabat negara
- 7 Melanjutkan pembangunan infrastruktur desa dan kelurahan, Bantuan Langsung Tunai (BLT), dan menjamin penyediaan rumah murah bersanitasi baik untuk yang membutuhkan, terutama generasi milenial, generasi Z, dan masyarakat berpenghasilan rendah (MBR)
- 8 Mendirikan Badan Penerimaan Negara dan meningkatkan rasio penerimaan negara terhadap produk domestik bruto (PDB) ke 23%



TITIK KRITIS INTERVENSI

Meningkatkan Potensi Optimal Pertumbuhan dan Perkembangan Anak

HUMAN GROWTH VELOCITY CHART

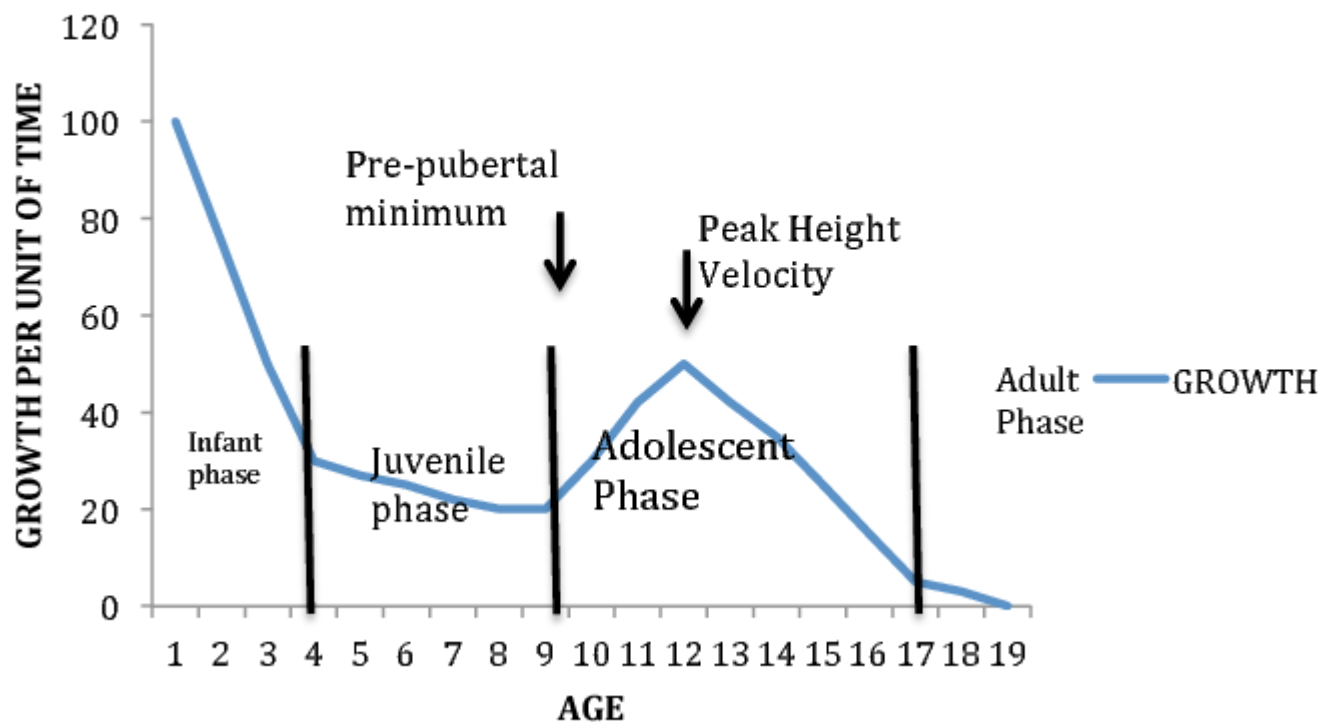

<https://www.semanticscholar.org/paper/Assessment-of-skeletal-maturation-and-pubertal-Goyal-Goyal/16f85716283467306ca83bdd13021fd655dd6488>

Growth Rates in Girls

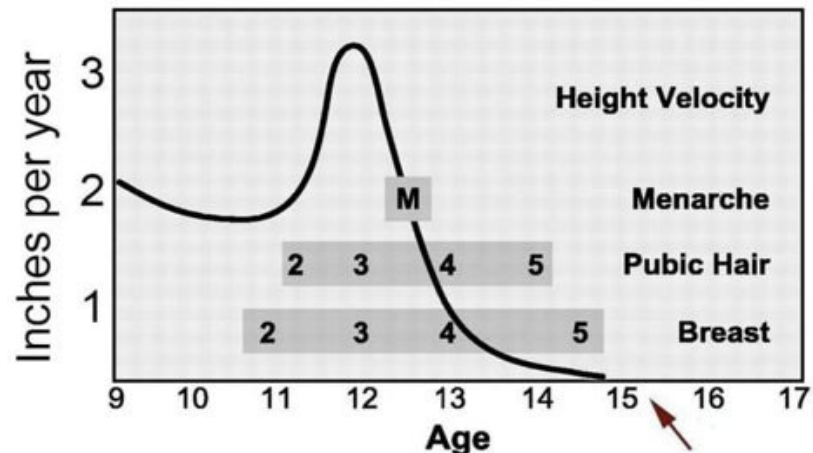

Growth Rates in Boys

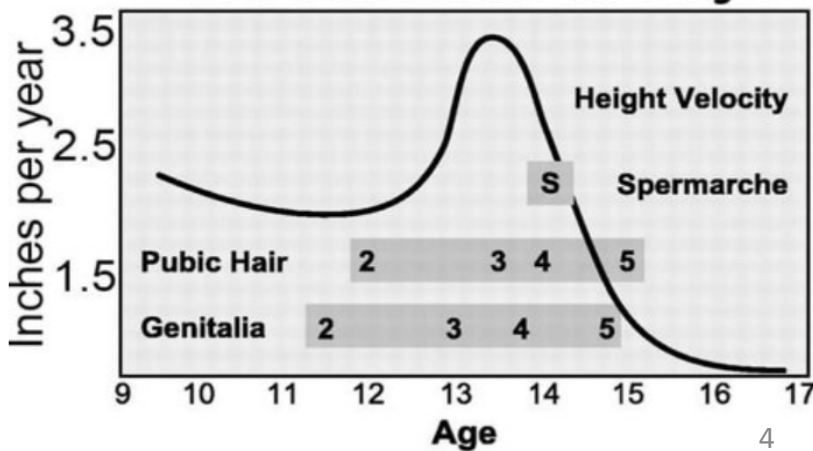



VISI - BADAN GIZI NASIONAL

Ultimate Vision dari Badan Gizi Nasional



Terwujudnya Modal Manusia berkualitas untuk Indonesia

Maju Menuju Indonesia Emas 2045

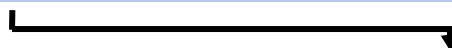

Visi Presiden– Wakil Presiden Terpilih

Kualitas Sumber Daya Manusia :

Visi ini menekankan bahwa **SDM yang berkualitas** adalah fondasi dari kemajuan bangsa. SDM berkualitas tidak hanya diukur dari kemampuan intelektual dan keterampilan, tetapi juga dari kesehatan fisik dan mental yang optimal, yang semuanya dipengaruhi oleh pola makan dan status gizi.

Peran Gizi dalam Membangun Manusia Berkualitas

Pemenuhan gizi yang baik menjadi inti dari visi ini karena gizi yang optimal sejak dini memiliki dampak langsung terhadap kemampuan anak dalam belajar, berprestasi, dan berkontribusi pada masyarakat.

- Ibu hamil dan menyusui yang memperoleh akses terhadap makanan bergizi akan melahirkan generasi yang sehat
- Balita dan anak sekolah yang menerima makanan bergizi akan tumbuh optimal secara fisik dan mental, yang berdampak pada peningkatan prestasi akademik dan kapasitas berpikir kritis.
- Remaja dan dewasa yang terus mengonsumsi makanan bergizi akan berkontribusi lebih baik pada dunia kerja dan pembangunan nasional.

Indonesia Emas 2045

Untuk mencapai visi ini, Indonesia membutuhkan manusia yang unggul, berdaya saing global, dan mampu mendorong inovasi di berbagai sektor, seperti pendidikan, kesehatan, teknologi, dan ekonomi. **Kualitas manusia yang unggul** akan menjadi motor penggerak pertumbuhan ekonomi, memperkuat ketahanan nasional, serta menjadikan Indonesia sebagai pemain penting di panggung global.



ARAH KEBIJAKAN & STRATEGI BGN 2025-2029

Tahap 1

Peningkatan akses terhadap pangan sehat

1. Intervensi Program makan bergizi anak sekolah & santri
2. Bantuan gizi Balita & Ibu Hamil

Tahap 2

Peningkatan pengetahuan & kesadaran konsumsi pangan sehat (*healthy food*)

1. Promosi dan pendidikan pangan dan gizi (konseling, penyuluhan)
2. Literasi pangan
3. Dilakukan pada kelompok beresiko

Tahap 3

Pembiasaan/ Pembudayaan Perilaku hidup sehat

1. Advokasi dan Mobilisasi Sumberdaya
2. Mobilisasi Sosial
3. Komunikasi perubahan social
4. Komunikasi perubahan perilaku

Manusia Indonesia Berkualitas



The diagram illustrates the integrated service model for BGN (Banjir Genus Negeri) units, centered around BUMDES & KOPERASI. The model is structured as follows:

- Central Hub:** BUMDES & KOPERASI (BUM Desa Magamendung Jaya).
- Left Side (Social Services):**
 - BALITA & IBU HAMIL:** Connected via PROGRAM POSYANDU TERINTEGRASI.
 - ANAK SEKOLAH & SANTRI:** Connected via TENAGA KESEHATAN UNTUK SEKOLAH (Kemenkes).
 - ORANG TUA MONITOR HASIL BELAJAR:** Connected via TUTP (TUTP).
- Right Side (Economic Activities):**
 - PETERNAK JUAL KE KOPERASI:** Connected via KOPETAN (KOPETAN).
 - NELAYAN JUAL KE KOPERASI:** Connected via KKP SUBSIDI BBM KE NELAYAN (KKP).
 - PERGURUAN TINGGI:** Connected via KKP SUBSIDI BBM KE NELAYAN.
- Bottom Section (Financial and Operational Support):**
 - DANA DESA INVESTASI DI BUMDES:** Connected via KEMEN KOPUKM (KEMEN KOPUKM).
 - BULOG KERJA SAMA KOPERASI OPERASI PASAR:** Connected via bulog (bulog).
- Top Section:** TERDEPAN BGN and 2045.



STRATEGI EKOSISTEM SATUAN PELAYANAN

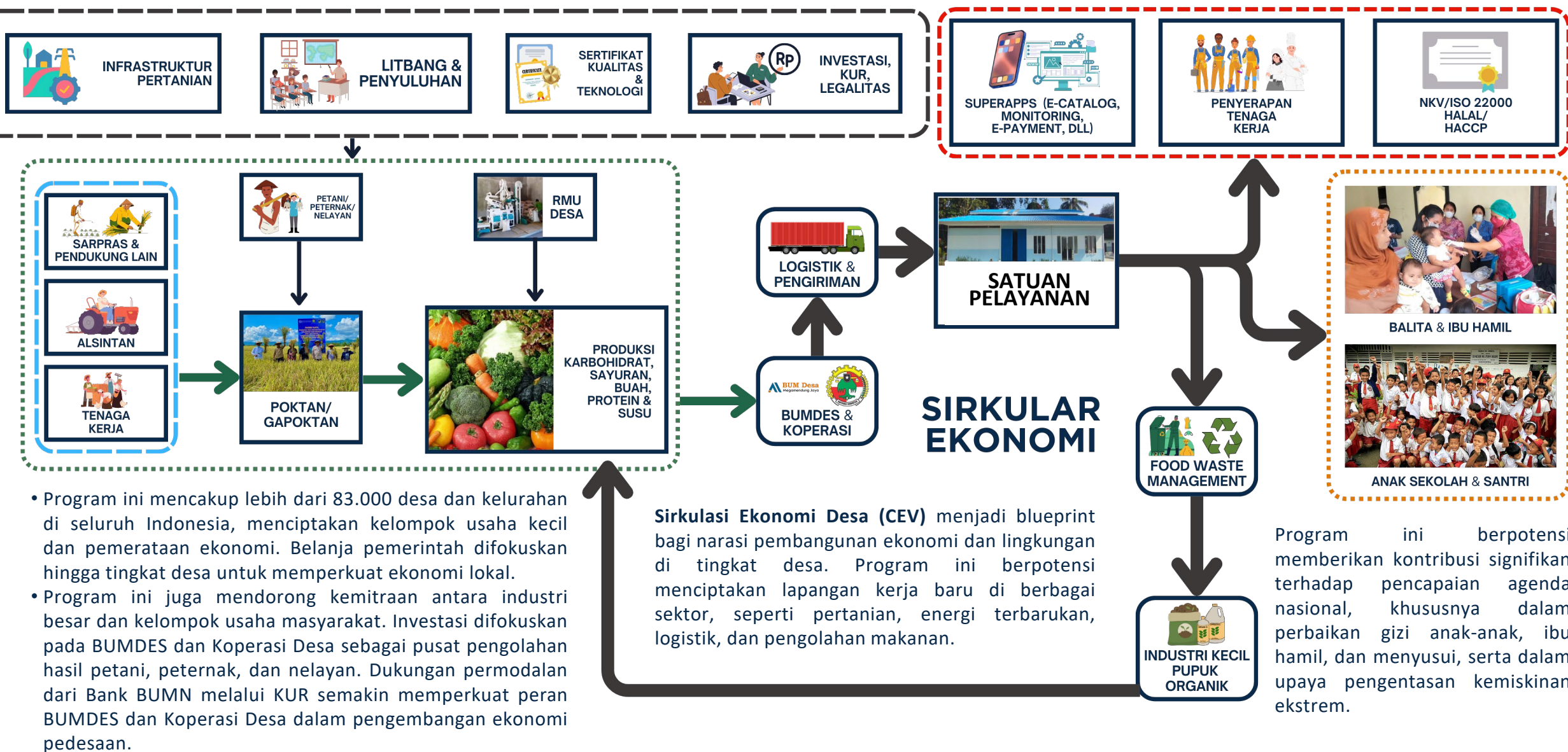



ALUR PRODUKSI DAN DISTRIBUSI – BALITA DAN IBU HAMIL

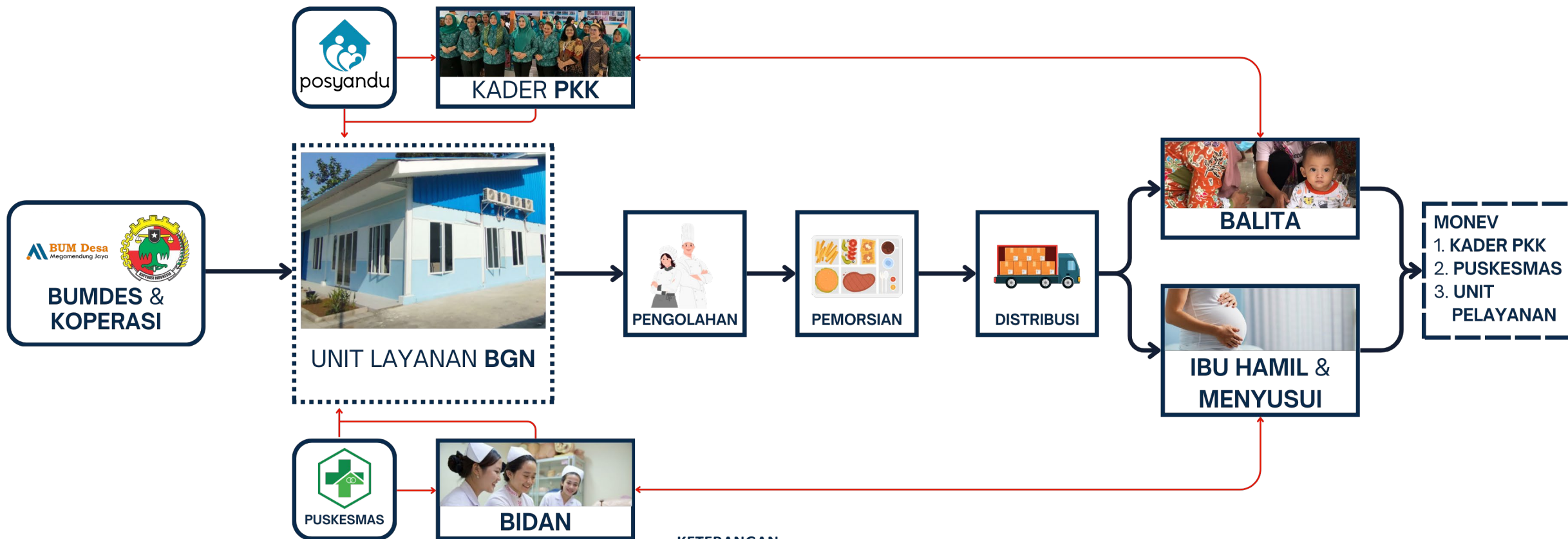

KETERANGAN

1. Balita penerima program dikumpulkan setiap Minggu di posyandu untuk pemantauan/*monitoring*
2. Ibu hamil dan menyusui mendapatkan asupan jus buah seminggu sekali



STANDAR NUTRISI SETIAP JENJANG SEKOLAH

Jenjang: SD KELAS 1-3 Paket: 14

Kategori	Menu	Gramasi	Kalori	Protein	Lemak	Serat	Karbohidrat
nasi	Nasi	100	129	2.66	0.28	0.4	27.9
daging	Ayam penyet	80	159.2	20.04	6.824	1.12	4.232
sayur	Tumis sawi putih	50	132	5.71	7.58	2.15	11.585
buah	Jeruk	50	23.5	0.47	0.06	1.2	5.875
susu	Susu	125	100	4	2	0	14
tahu_tempe	Tahu goreng	35	35	2.23	2.62	0.5	1.36

Jenjang: SMP Paket: 14

Kategori	Menu	Gramasi	Kalori	Protein	Lemak	Serat	Karbohidrat
nasi	Nasi	200	258	5.32	0.56	0.8	55.8
daging	Ayam penyet	80	159.2	20.04	6.824	1.12	4.232
sayur	Tumis sawi putih	100	264	11.42	15.16	4.3	23.17
buah	Jeruk	100	47	0.94	0.12	2.4	11.75
susu	Susu	200	100	4	2	0	14
tahu_tempe	Tahu goreng	50	50	3.19	3.74	0.71	1.94

Jenjang: SMA Paket: 14

Kategori	Menu	Gramasi	Kalori	Protein	Lemak	Serat	Karbohidrat
nasi	Nasi	200	258	5.32	0.56	0.8	55.8
daging	Ayam penyet	100	199	25.05	8.53	1.4	5.29
sayur	Tumis sawi putih	100	264	11.42	15.16	4.3	23.17
buah	Jeruk	100	47	0.94	0.12	2.4	11.75
susu	Susu	200	100	4	2	0	14
tahu_tempe	Tahu goreng	100	100	6.37	7.49	1.43	3.89

Usia	Energi (Kcal)	Protein (gr)	Lemak (gr)	Karbohidrat (gr)
7 - 9 tahun	495	40	55	250
laki-laki				
10 - 12 tahun	600	50	65	300
13 - 15 tahun	720	70	80	350
16 - 18 tahun	795	75	85	400
perempuan				
10 - 12 tahun	585	55	65	280
13 - 15 tahun	615	65	70	300
16 - 18 tahun	630	65	70	300
Rata-rata				
7-18 tahun	645	18	21	93,6
SD (7-9 tahun)	495	12	16,5	75
SD (10-12 tahun)	592,5	15,75	19,5	87
SD (7-12 tahun)	560	14,5	18,5	83
SMP (13 - 15 tahun)	561	14,7	18,6	83,1
SMA (16 - 18 tahun)	667,5	20,25	22,5	97,5

Standar Kecukupan Gizi

● Menu TK. : 495 Cal

● Menu SD. : 592 Cal

● Menu SMA : 667 Cal

Source : PMK No 28 2019 Tentang Angka Kecukupan Gizi Yang Dianjurkan untuk Masyarakat Indonesia



MODEL PELAYANAN MAKAN BERGIZI

1

- Unit Pelayanan Umum melayani 2000 – 3000 anak sekolah (10 – 18 Sekolah)

2

3

- Unit Pelayanan di Sekolah/Pesantren untuk *student body* 2000 – 3000 anak
- Unit Pelayanan bermitra dengan Vendor untuk wilayah khusus (tidak kompak, terpencil, sulit dijangkau)



CONTOH BANGUNAN SATUAN PELAYANAN

PRIORITAS 1

UNIT 0001 LOKASI: JL. KOLONEL ENJO MARTADISASTRA KEL. KEDUNGBADAK KEC. TANAH SAREAL KOTA BOGOR





GEOSPATIAL SATUAN PELAYANAN

PRIORITAS 1

UNIT 0001 LOKASI: JL. KOLONEL ENJO MARTADISASTRA KEL. KEDUNGBADAK KEC. TANAH SAREAL KOTA BOGOR

SDN KEDUNGBADAK 1
347 SISWA,
600 M / 4 MENIT

SDN KEDUNGBADAK 2
283 SISWA,
500 M / 3 MENIT

SMPN 5 BOGOR
977 SISWA,
1 KM / 7 MENIT

SMP SILIWANGI
350 SISWA,
50 M / 1 MENIT

TK KARTIKA XIX-15
25 SISWA,
JARAK 2 KM / 10 MENIT

SMA SILIWANGI
50 SISWA,
50 M / 1 MENIT

SMPN 8 BOGOR
1.016 SISWA,
600 M / 4 MENIT

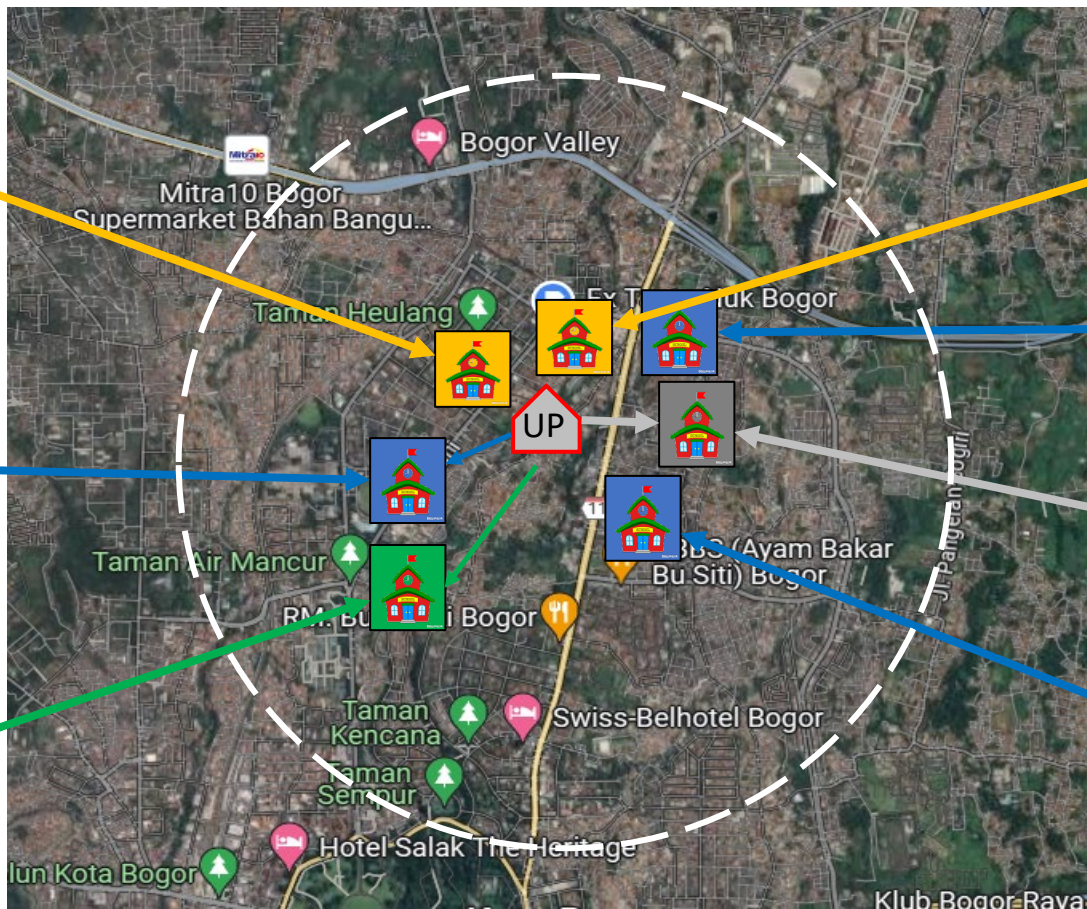

JUMLAH
3.048

PAUD 0	TK 25	SD 630	SMP 2.343	SMA 50
--------	-------	--------	-----------	--------

JARAK TERDEKAT 0,05 KM
JARAK TERJAUH 2 KM



SATUAN PELAYANAN WARUNGKIARA & CAKUPAN SEKOLAH

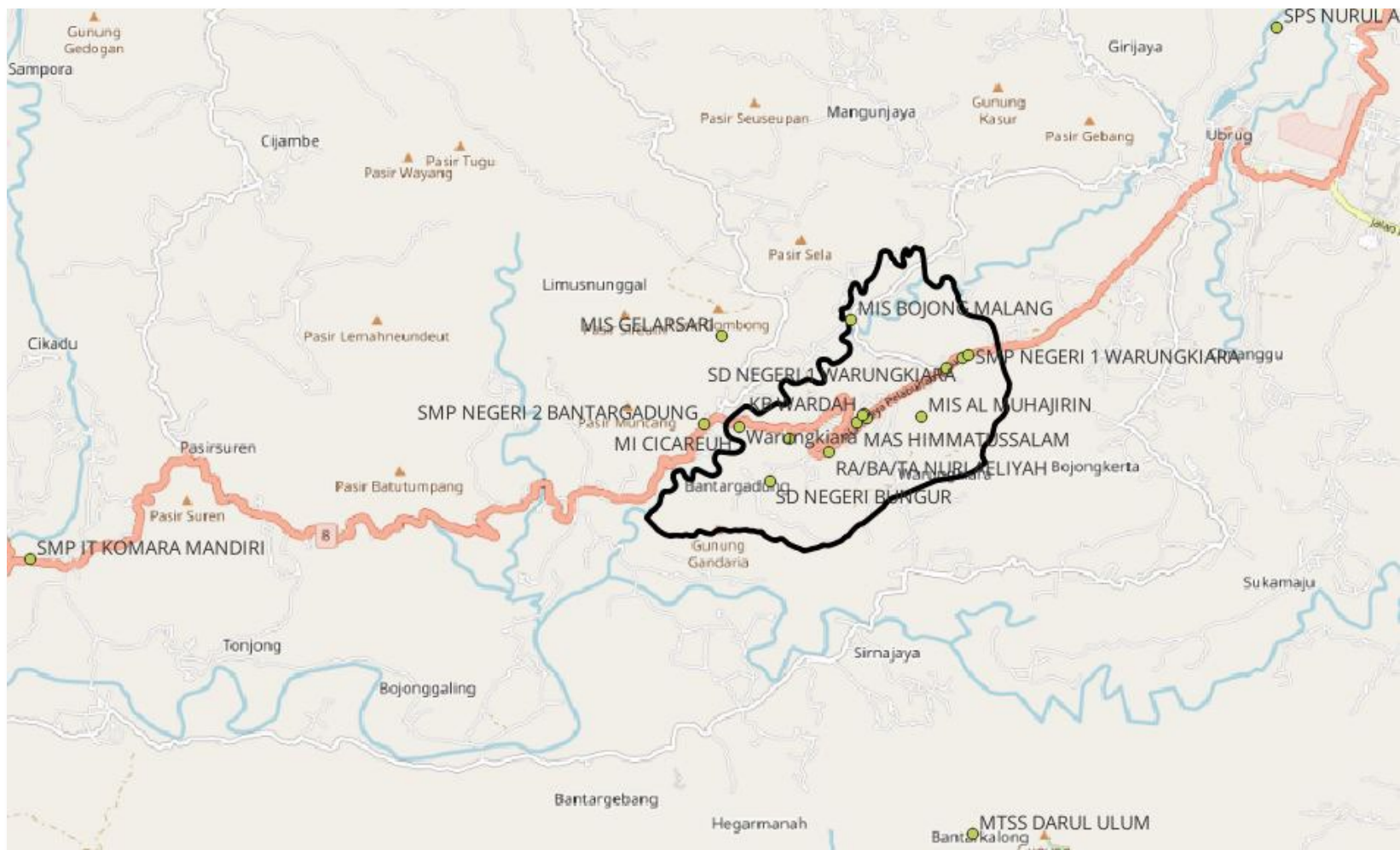

Dapur Berjalan Warungkiara	
sekolah	portion
SD NEGERI 1 WARUNGKIARA	260
SMP NEGERI 1 WARUNGKIARA	974
SMP NEGERI 2 BANTARGADUNG	437
SD NEGERI 2 WARUNGKIARA	271
SD NEGERI 3 WARUNGKIARA	128
MIS AL MUHAJIRIN	94
MIS BOJONG MALANG	113
MI CICAREUH	129
MTSS DARUL ULUM	30
MAS HIMMATUSSALAM	113
SMP IT KOMARA MANDIRI	87
SD NEGERI MEKARJAYA	60
MIS GELARSARI	153
SD NEGERI BUNGUR	173
RA/BA/TA NURLAELIYAH	44
KB KEMUNING	46
SPS NURUL ANWAR	38
KB WARDAH	33



BADAN GIZI NASIONAL

TERIMA KASIH